



—淡路の情報いっぱい！生活創造しんぶん—

月刊

# ポケットあわじ



## ♪秋の夜長はリズムにのって♪

**VOL.161**

もくじ

P1 タイヨー珈琲 P2 イー・アイ P3 アビーロード P4 ケイス・カフェ・サスペンダース 洲本川レガッタ P5 なごみ工房～笑む 淡路島未来教育研究会 P6 淡路文化会館 淡路消費生活センターからのお知らせ プラットフォーム淡路島からのお知らせ P7,8 淡路の文化活動 イベント情報

### 音爺バンド



広い店内にはライブができる空間やソファ席などもあり、心地よい音楽を聴きながらゆったりと食事ができます。  
毎週金曜日の夜はライブが聴けます！！！！

ランチタイムの後、4時ごろから料理研究家の西岡誠子さんと園長先生こと増田裕恒さんの『昼下がりのライブ』が始まります。



### タイヨー珈琲

淡路市志筑新島10-46(カリヨン広場内)  
電話番号:0799-60-0266 定休日:水曜日  
営業時間 11:30~23:00 <LO・22:00>



竹原 祐乗さん



ピアノ YAMAHA C7

ギター SJ (サザンジャンボ) 1970年製

### 昼下がりのライブ

忙しい日常を忘れて  
おいしい午後のひとときを・・・

ライブをやってみたい！！という方は、オリジナルと激しいロックはダメということですが、その他詳細は上記連絡先へ問い合わせしてみてください。とくに、『昼下がりのライブ』では、ピアノを弾ける方を探しています。



ヤマハの1937年製造の名器、珍しいだるま足のグランドピアノがあります。太平洋戦争の4年前に当時のヤマハの技術の粋を集めた驚きの響きが、戦火をくぐり抜け現代に受け継がれていることに感動します。



### ウクレレ親子グループ Keiki by King

取材にうかがった8月最後の土曜日の夜は、『淡路島ウクレレサークル交流会』の発表会でした。サークルの方々の素敵な衣装、笑顔、心地よいウクレレの音色でハワイアンな雰囲気の中、楽しく食事ができました。



### 淡路食材たっぷりの こだわり料理♪

ハンバーグに「たまごれ」かけて食べたらめっちゃおいしかった！



淡路島の食材をふんだんに使ったこだわりの料理と心地よい音楽で、秋の夜長を楽しんでください♪

応援隊: 藤本 法美・池田 けい

10月の「金の会」は  
10月30日(金)

# みんなで歌を♪



淡路島の西海岸を南下。線香の町江井を通り、バス乗り場「江井」の山側に駐車場と案内板があります。(定休日:木曜日)金の会は毎月の最終金曜日。午後7時~9時。ポピュラー、唱歌、演歌など、みんなが知っている曲を生伴奏で歌います。約300曲入り楽曲集の中からリクエストしてみんなで歌う会です。

懐かしい歌を  
生伴奏で歌いましょう!

## カフェ&ギャラリー イー・アイ



### 毎月最終金曜の夜は歌声喫茶♪



☎ 0799-86-0086

### 金の会



去る8月28日(金)、取材に行ってきました。伴奏の方3人。ピアノの広田直仁さん、ギターの川口恭子さん、アコーディオンの奈良昭彦さん。皆さん地元の方たちです。来客の方20人(常時20~30人)のリクエスト曲が次々に伴奏され、切れ目なく歌声が響いていきました。「学生時代」、「白いブランコ」、「学生街の喫茶店」等々。

8時から休憩時間に入りました。10分間の休憩時には、新しく参加された4人の方の紹介。続いて詩の朗読はギャラリー展示中の写真集から一編、『風吹く君へ』。

ピアノ演奏は『月光の曲』。ギターの弾き語り。秋の夜をなんと素晴らしい世界に誘われました。

誕生日(8月生まれ)の方のお祝いにハッピーバースデーを歌ったり、飲み物やアイスクリームを頂いているうちに休憩時間はあっという間に過ぎました。

歌声は『いつでも夢を』『花は咲く』など、青春時代に戻って、楽しく綺麗な声で純粋な気持ちで歌い、満面の笑顔で『今日の日はさようなら』と続き、9時にお開きとなりました。



経営者の山口雅彦さん・旬子さんは「お店のモットーは自然体。」と言われます。退職後、海のそばでお店を、と開店。当初から地元の方々の要望でギャラリーや歌の会を始めました。そんな経緯から地元の方々の居間のようなカフェとなっています。メニューは軽食やコーヒー、ソフトドリンク、デザートです。地域の会合に利用されたり、地域のおじさんがひよっこり昼食を食べに見えたり、ギャラリーを楽しんだりされています。常時置かれている楽器を奏でて、楽しんだりできるお店です。10月の「金の会」は30日(金)です。12月はクリスマスコンサートが予定されています。ぜひ一緒にしませんか。

応援隊:米田 静子



天地の物を大切に  
社会のお役に立つ経営

受け継がれる自然の恵み  
matsumoto **マツモト産業株式会社**

本社 〒656-0473 兵庫県南あわじ市市小井123番地

TEL 0799-42-5000 <http://www.matsumoto-group.co.jp>

マテリアル事業部(石材部・セメント部・コンクリート部)・建材部(建材1課・建材2課)

【マテリアル事業部】  
■本社営業部  
■神戸営業所  
■小野営業所  
■九州営業所

【建材部】  
■建材1課  
■建材2課  
■神戸営業所

松網編織を発見しました



アビーロードでライブしてみませんか？

音楽を奏でる楽しさを  
感じてほしい・・・

オーナー夫妻

# アビーロード



ここから多くの  
ミュージシャンが  
巣立ちました。

♪貸スタジオ♪

南あわじ市榎列小榎列234-1 ☎0799-42-4862



南あわじ市榎列に、今年開店30周年を迎えるライブを楽しめるお店、アビーロードがあります。普段は喫茶店のようですが、実は開店当初からライブをするためにできたお店なのです。

お店の中の奥を迷路のように進むとバンド練習ができる貸しスタジオがあります。音楽が好きな若い人達への指導や相談なども行っています。ライブをやりたいければお店を借りることもできます。

昔はギターやバンドの練習をしているだけで「不良」と言われていましたが、今は子どもが音楽に興味を持つと親の方から「教えてやってくれないか」と子どもたちを応援するようです。中学生の女の子や高校生のバンドもここで練習してライブ経験をしました。また、ここで練習していた人が東京でギタリストとして活躍していて、お店のママの弘子さんも「ここで育った人の成長がとても楽しみ」と言っていました。

マスターの桜木 勇喜さんは、学生の頃からずっとバンド活動をしており、約30年続いているバンドや退職前

のおやじバンド、ジャズバンドなどいろんなジャンルの音楽仲間と活動をしています。

アビーロードでは、スタジオで練習している人の定期ライブが年2回、島内外のバンドのライブを年数回行っています。アビーロードでのライブはお客さんとの距離感が近く演奏や曲間のトークも楽しく親近感があり、いつも熱気むんむんです。

マスターのええ声、一度聞きに行ってください。きっとファンになりますよ～。

ライブの日程はこちらで検索してください。

→<http://www.eonet.ne.jp/~abbeyroad/index.html>

応援隊：坂本 厚子・村上紀代美・川原 雅代



# アビーロード





- ・ケイズ・カフェ・サスペンダース
- ・洲本川レガッタ



## ピアノ&ボーカルジャズライブ

KKK's Café Suspenders



次回ライブの予定は11月頃っ!!



住所: 洲本市本町3-3-29 TEL: 0799-22-0285  
 営業時間: 12:00~22:00 定休日: 木曜日  
 ホームページは「kkk's cafe」で検索!?

洲本市役所のすぐ近くで約4年前にオープンしたカフェです。ライブはオープン当初から不定期に開催しており、最近では太田かつみ(神戸市在住)さんによるピアノ&ボーカルジャズライブを、しっとり落ち着いた雰囲気の中で楽しめます。年に4回程度・週末の夜20時から1時間程度・要ドリンクオーダー(¥280~)。

自慢のブレンドコーヒーは、モカマタリーやパカマラ種などの高級豆を含め7種類の豆をブレンドしたスペシャルティコーヒーを格安の¥280で提供しているため、香り高いコーヒーの味わいも楽しんで欲しい...とのコトでした~

応援隊: 栄 宏之



応援隊  
イベントレポ

## 洲本川レガッタ

秋晴れの9月13日(日)に平成16年災害からの復興!!の洲本川レガッタ2015が兵庫県淡路県民局協賛で開催されました。



今回は第4回目になり、ナックルフォア、舵手付きクアドルプル、ダブルスカル、シングルスカルに島内の高校漕艇部やOB会、父兄会などの48クルーが参加しました。

私も洲本高校漕艇部OB・OG 50歳会でクルーを組み、約30数年ぶりにオールを握りナックル艇で参加しました。現役高校漕艇部員(洲本高校・洲本実業高校・柳学園高校)の無駄のない綺麗なオールさばきにすごい~と感動したり、洲高ホゴシャーズ(ボート初体験の保護者クルー)をハラハラしながら応援したりと、見学中は楽

しいひと時でした。レース番号12の自分達の出場前に、発艇場からナックル艇のおおはま号に乗り込み河口からの風を受けながらスタート地点の洲本橋へ向かい3艇揃ってスタートしました。

漕艇部員だった高校生の頃は1000Mの競技をしていましたが、洲本川レガッタの300Mでも50歳には1000Mにも感じる位のしんどい距離でしたが、無事に洲本橋ゴールへフィニッシュしました。競技中はオールを合わせる事に必死で、川の両岸の景色を観る余裕もなくゴールしましたが、終わった時は充実感で来年も出場しようとクルーで盛り上がりました(笑)。ゴールの洲本橋には応援隊の田処さんも来てくれ、またボート競技が洲本川の風物詩として定着し多くの人が足を運んでくれました。開催と応援をありがとうございました。

洲本高校漕艇部 OG・ポケット応援隊 田村ひろ子

# アットホームなライブ♪

毎月第2土曜(ジャズ)  
第4土曜(エントリー)  
PM8:00～



## なごみ工房～笑む

洲本市下加茂2丁目5番13号  
電話 0799-22-0561  
ホームページ <http://emu-cafe.com>



店の前に店名の入った小さな看板がありますが、見落として通り過ぎてしまいそう。ごく普通の家がこの「なごみ工房～笑む」です。玄関で靴を脱ぎ店の中へ入ると、テーブル席と座敷がありました。お店といいながらも友達の家に遊びに来たような、とても家庭的な雰囲気がいっぱい。ちょうどジャズライブの行われた日に訪ねたのですが、間もなく軽快なジャズの生演奏が始まりました。お客さんは20人くらいで席はほぼ満席です。演奏は「笑むバンド」でボーカルはオーナーです。ジャズのことにはよくわからないけれど、自然に体が動き、手拍子が生まれます。休憩をはさんで約20分ずつの演奏がいつの間にか過ぎてしまいました。この店でライブは毎月

第2・第4土曜日の午後8時からで、第2土曜日には「笑むバンド」、そして、第4土曜日は「心根(こころね)コメツ」や「NOISE(ノイズ)」などのバンド演奏が楽しめます。また、第4土曜日はエントリー制にしているので、希望のバンドがありましたらお問い合わせくださいとのことでした。ライブのない日はランチタイム(11:30～16:00)のみの営業で、定休日は土・日・祝日。淡路玉ねぎたっぷりのカレーライスがお奨めだそうです。ジャズを聴きながらコーヒーを飲むのもいいですね。その他、毎週火曜日はセッション、第3木曜日は歌声喫茶とランチタイムにいろいろ開催されています。10/7(水)のランチタイムはオカリナとピアノによるジャズコンサートが予定されています。

## 焼き物も展示しています



お店の名前は、オーナーの亡くなったお兄さんが「陶芸工房なごみ」という名前で陶芸をしていた関係で、その名前から名付けたそうです。店に中には、そのお兄さんの作品がたくさん並べられています。この焼き物をゆっくり見るのもいいですね。

応援隊:田処 巻久

## 淡路島未来教育研究会 (森のようちえん まんまる in 淡路島マンモス)

## 生活創造活動 グループ紹介



「今日は、何したい？」朝の会で「やりたいこと」を発表して、「森のようちえん まんまる」がはじまります。今年の4月に開園した、淡路島初の森のようちえんです。

大事にしているのは、★自分の今の気持ち大切に★心・体・五感をフル活用して、たくさん遊ぶ！こと。

森からのやさしい刺激を五感で感じ、想像力と創造力＝自分で毎日を楽しむ力を身につけ、自分のありのままを認められる経験を重ねていきます。お弁当を背に、走り、よじ登り、

息をのみ、びしょぬれになり、穴を掘り、草花を摘み、絵本を読み…活動の様子は、ぜひHPをご覧ください。

通年参加の他、1日預かり、半日&1日親子参加も受付中。ぜひ一度、遊びに来てください。1日預かりは1週間前まで、親子参加は3日前までに要予約。0歳からの森のおさんぽ会やイベントも実施中。

- 対象年齢：満3歳～
  - 保育時間：火・水・木曜日9～15時
  - 活動場所：淡路島マンモス(淡路市木曾下1277)
  - お問い合わせ:080-5616-7181(佐藤)
- メール [awaji.manmaru@gmail.com](mailto:awaji.manmaru@gmail.com)  
HP <http://awaji.manmaru.com>

★淡路文化会館からのお知らせ (いざなぎの丘元気っ子フェスティバル・淡路島民俗芸能フェスティバル)

# いざなぎの丘 元気っ子フェスティバル

子どもから大人まで、体験イベントや遊びを通して、3世代の心の交流を深めます。淡路の元気っ子、集まれ!

◆日時：11月22日(日) 10:00~15:00

◆場所：ふるさとセンター(淡路市地域総合センター)

いざなぎアリーナ(一宮体育センター)

<雨天決行>

**入場無料**



<体験ブース>しおりづくり、はんこあそび、巨大しゃぼん玉・くうき砲、紙しばい・こままわし、竹ざいくなど20ブース

<飲食ブース>タコ焼き、焼きそばなど5ブース

<同時開催>県民交流広場淡路地域交流フェスタ、商品テスト体験コーナー

<協賛イベント>放水体験、ミニパト見学

人形浄瑠璃街道推進事業・大鳴門橋開通30周年記念

# 淡路島民俗芸能フェスティバル

日時：10月4日(日) 12:50~17:00(開場12:30)

場所：市民交流センター・ビバホール

淡路島内各地に古くから受け継がれている伝統芸能や郷土芸能、そして、創作芸能をお楽しみください!! 人形浄瑠璃、踊り、和太鼓、獅子舞、唄(コーラス)など盛りだくさんです。今回は、徳島県から2団体も特別出演いたします。幼稚園児・小中学生・高校生の次世代を担っていく若い力を感じてください。★★入場無料★★

ポケットあわじは、HPでカラー版を是非ご覧ください。

★兵庫県淡路消費生活センター・プラットフォーム淡路島のお知らせ★

## 兵庫県淡路消費生活センターからの お知らせ

### 兵庫県淡路消費生活センターからのアドバイス

通信販売の場合にはクーリング・オフ制度がないことをご存じですか?

通信販売(インターネットショッピング、カタログ通販等)には、クーリング・オフ制度はありません。事業者が返品特約(たとえば「お客様の都合による返品は出来ません」など)を広告に表示した場合にはその特約が優先されます。返品について、広告に表示されていない場合には商品引き渡し日から8日間であれば、申し込みの撤回または契約解除が出来ます。

なお、この場合の返品に必要な費用は消費者負担となります。詳しくは最寄の消費者センターへご相談ください。

兵庫県淡路消費生活センター  
消費生活相談・多重債務相談  
☎0799-23-0993  
9:00~12:00 13:00~16:30



## 淡路島のまち・地域づくり活動を応援する 「プラットフォーム淡路島」からののお知らせ

### 第2回あわじ地域づくりラウンドテーブル

#### 「里海・里山 かいぼり体験in長沢(淡路市)」

今回のラウンドテーブルは、淡路市長沢地区の皆さんが、長年取り組んできている「谷田池(たんだいけ)」の「かいぼり」作業を見学、体験することで、淡路島の人々が何を目的とし、守ってきたのか。また「地域」のコミュニティとは…等を、みなさんと考えてみたいと思います。どうぞご参加ください。

■日時：平成27年11月3日(火・祝)

\*午前の部(9:00~12:00)

・かいぼり実施場所 谷田池(淡路市長沢412番地)  
「魚類捕獲と底樋開放」：見学者・参加者歓迎

\*午後の部(12:00~14:30)

・会場：長沢工コ市民センター(淡路市長沢620番地)  
・昼食及び交流会

\*泥流し体験(14:30~16:30 谷田池)

■参加費 500円

#### 【申し込み・問い合わせ先】

淡路県民局県民交流室県民・商工労政課内

TEL/0799-26-2043 FAX/0799-26-3090

メール/awajikem@pref.hyogo.lg.jp



施設等	イベント	日時・会場他	料金・問合せ先他
<b>淡路島くにうみ協会</b> 〒656-0022 洲本市海岸通1-11-1 TEL 0799-24-2001 FAX 0799-25-2521	<b>第30回「あわじ花と緑のコンクール」入賞作品パネル展示</b>	10/1(木)～18(日) 南あわじ市中央公民館ロビー ※11月～1月、他会場で展示実施予定	鑑賞無料
<b>淡路島 国営明石海峡公園</b> 〒656-2306 淡路市夢舞台8-10 TEL 0799-72-2000 FAX 0799-72-2100	<b>秋のカーニバル2015</b>	～11/3(火・祝) 9:30～17:00(開園時間) <11月は～16:30> ※イベントにより異なる ビジター棟、園内	イベントにより異なる 別途入園料が必要
	<b>花と緑のワークショップ</b>	10/11(日) 10:00～15:00 芝生広場 ※雨天中止	イベントにより異なる 入園無料日 (但し、駐車場代は必要)
	<b>豚汁のふるまい</b>	10/11(日) 12:00～ なくなり次第終了 (1,000食) 芝生広場 ※雨天中止	イベントにより異なる 入園無料日 (但し、駐車場代は必要)
<b>兵庫県立 淡路夢舞台温室「奇跡の星の植物館」</b>  〒656-2306 淡路市夢舞台4 TEL 0799-74-1200 FAX 0799-74-1201 10:00～18:00(最終入館17:30)	<b>特別展 あわじガーデンルネサンス2015</b>	①木村英輝&大島健資「なんとロクナ盆栽展」 9/26(土)～10/12(月・祝) ②「なんとクールなModern Moss Gaden」 10/15(木)～11/8(日)	特別展入館料：大人1,500円、65歳以上(要証明)750円、高校生750円、中学生以下無料
	<b>阿部一成 篠笛コンサート</b>	10/12(月・祝) 13:00～、15:00～	観覧無料、ただし入館料要 特別展入館料：大人1,500円、65歳以上(要証明)750円、高校生750円、中学生以下無料
<b>市民交流センター</b> 〒656-0054 洲本市宇原1788-1 TEL 0799-24-4450 FAX 0799-24-4452	<b>淡路島民俗芸能フェスティバル</b>	10/4(日) 12:50～ 開場 12:30 ビバホール	入場無料 【問】淡路島民俗芸能フェスティバル実行委員会事務局 0799-85-1391
<b>大阪湾海上交通センター</b> 〒656-1725 淡路市野島江崎914-2 TEL 0799-82-3050 FAX 0799-82-3050	<b>大阪湾海上交通センターと江崎灯台の一般公開</b> ※航行船舶との交信状況、明石海峡のパノラマ大展望、パソコンを使った業務の疑似体験、制服試着での記念撮影、日本で8番目に点灯した洋式灯台の内部見学	10/31(土) 10:00～15:00(灯台は9:30～15:00まで)	無料 【問】大阪湾海上交通センター 0799-82-3050 江崎灯台 神戸海上保安部交通課 078-327-8835
<b>淡路人形座「10月公演」『阿波十』</b> 〒656-0501 南あわじ市福良甲1528-1地先 TEL 0799-52-0260 FAX 0799-52-3072	10/1(木)～16(金) 10:00、11:00 大人1,000円 中高生800円 小学生600円 幼児200円 「人形解説」・「生写朝顔日記 大井川の段」 13:00 14:00 15:00 大人500円 中高生400円 小学生300円 幼児100円 「ワンコインレクチャー」 17(土)、24(土) 10:00、11:00 大人1,500円 中高生1,300円 小学生1,000円 幼児300円 「人形解説」・「傾城阿波の鳴門 順礼歌の段」 13:00、14:00、15:00 大人1,000円 中高生800円 小学生600円 幼児200円 「人形解説」・「戎舞」 18(日) 10:00、11:00 大人1,500円 中高生1,300円 小学生1,000円 幼児300円 「太夫、三味線、人形解説」・「戎舞」 13:00、14:00、15:00 大人1,000円 中高生800円 小学生600円 幼児200円 「人形解説」・「戎舞」 19(月)～23(金)、26(月)～31(土) 10:00、11:00、13:00、14:00、15:00 大人1,500円 中高生1,300円 小学生1,000円 幼児300円 「人形解説」・「傾城阿波の鳴門 順礼歌の段」 25(日) 10:00、11:00、13:00、14:00、15:00 大人1,000円 中高生800円 小学生600円 幼児200円 「人形解説」・「戎舞」 ※上演は予告なく変更になる場合があります。ご了承ください。 【休館日】10/7(水)、14(水)、21(水)、28(水)		

施設等	イベント	日時・会場	料金等
<b>洲本市文化体育館</b> 〒656-0021 洲本市塩屋1-1-17 TEL 0799-25-3321 FAX 0799-25-3325	<b>三美会 日本画 洲本展</b> ※淡路文化会館日本画セミナー受講生の作品を展示します。	10/3(土)~5(月) 10:00~17:00(最終日は16:00まで) 会議室1A	無料 【問】三美会 担当：坂本 0799-42-2095
	<b>洲本市中学校 理科自由研究 作品展</b> ※洲本市内の中学生、夏休み理科の自由研究の作品展示	10/9(金)~14(水) 9:00~21:00(最終日は17:00まで) エントランス	無料 【問】洲本市由良中学校 担当：中尾 0799-27-0122
	<b>第68回洲本市美術展</b> ※日本画・洋画(版画)・書・彫塑・工芸・写真の6部門を対象とした公募展 <作品受付は10/24(土)10:00~18:30>	10/30(金)~11/3(火・祝) 9:00~18:00(最終日は15:00まで) 会議室1A・2C	無料 【問】洲本市教育委員会 文化・スポーツ課 0799-22-7632
<b>洲本市民工房</b> 〒656-0021 洲本市塩屋1-1-17 TEL 0799-22-3322 FAX 0799-22-3322	<b>第19回戸塚刺しゅう展</b> ※刺しゅう作品約300~400点の展示。額・テーブルセンター・傘・手さげバッグ・小物入れ等	10/23(金)~27(火) 9:00~17:00(最終日は16:00まで)	入場無料 【問】洲本市民工房 0799-22-3322
<b>市民交流センター</b> 〒656-0054 洲本市宇原1788-1 TEL 0799-24-4450 FAX 0799-24-4452	<b>洲本フォトサークル 第47回写真展</b> ※会員の1年間の活動の成果を発表します。	10/1(木)~25(日) 9:00~21:00(最終日は16:00まで) 月曜日休館 1階アールギャラリー	観覧無料 【問】市民交流センター 0799-24-4450 <a href="http://www.sumoto-ccc.info">http://www.sumoto-ccc.info</a>
<b>南あわじ市 滝川記念美術館玉青館</b> 〒656-0314 南あわじ市松帆西路1137-1 TEL 0799-36-2314 FAX 0799-36-5408	<b>平成27年度 館蔵品展Ⅱ</b>	10/3(土)~12/25(金) 9:00~17:00 (入館は16:30まで) 月曜日休館(ただし、10/12は開館)	大人300円 高大生200円 小中生100円 ※小中生は「ココロカード」「のびのびパスポート」利用可 【問】玉青館 0799-36-2314

**第4回淡路島くにうみ講座**  
 地名の由来 歴史と文化の淡路島

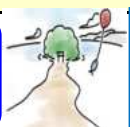

淡路島の地名の由来から島の歴史を紐解き、島の魅力についてお話いただきます。

- ◆講師：武田 信一氏（淡路地方史研究会会長）
  - ◆日時：10月17日（土） 14：00～17：00（開場：13：30）
  - ◆場所：洲本市文化体育館（洲本市塩屋1-1-17）
  - ◆定員：100名 ※事前申込必要。定員になり次第締切。
- <お問い合わせ>（一財）淡路島くにうみ協会事業課  
 TEL 0799-24-2001 FAX 0799-25-2521  
 Eメール awajishima@kuniumi.or.jp

我が家では、秋の夜長は虫の声にのって♪リンリンリンリンリーンリン……と大合唱。7月末に応援隊のメンバーから分けていただいたスズムシの鳴き声です。今年卵を産んで来年孵化に成功したら、次は何人かにもらって頂き命を繋いでいければと思います。この『ポケットあわじ』も紙面を通じて人から人へ繋がっていかれることを願っています。

編集だより

応援隊：瀬戸由美子

「ポケットあわじ」は、毎月3,000部発行し、応援隊の手により、島内各市の庁舎・公民館・商業施設など約220カ所に無料配布しています。淡路文化会館のホームページには、カラー版で掲載しています。読者の皆さまからのお便り、情報をお待ちしています。  
<http://www.eonet.ne.jp/~awaji-cc/>

（発行）淡路生活創造応援隊  
 淡路文化会館

〒656-1521 淡路市多賀600  
 TEL 0799-85-1391 FAX 0799-85-0400  
 E-mail : a-pocket@hyogo-ikigai.jp

