

—淡路の情報いっぱい！生活創造しんぶん—

月刊

ポケットあわじ



せわしいけんどほっこりせんかよ～

VOL.199

もくじ

P1 ラーメンで体の芯からほっこり P2 かにすき鍋でほっこり P3 ほっこりランチとカフェ P4 足湯・日本酒でほっこり
P5 芋煮会・冬至 P6 淡路文化会館・兵庫県淡路県民局・淡路島くにうみ協会からのお知らせ P7,8 淡路の文化活動・イベント情報

温かいラーメンがおいしい季節となりました。ラーメンといえば、「ご当地ラーメン」といわれるほど地域独特の個性をもったラーメンが全国各地で観光資源として取り上げられることが多くなり、「ラーメン本」なども出たりしています。淡路島もラーメンは激戦区で、多くのラーメン店がしのぎを削っています。郊外にも大きなラーメン店を見かけます。そんな中で、52年の歴史を綴る老舗で、札幌の味にこだわったラーメン店「淡路島ラーメン ポブラ」(2年前に、「サッポロラーメン ポブラ」から名前を変えました。)を訪ねました。



ラーメンで体の芯からほっこり



ポブラといえば、札幌の代表的風景として有名な「ポブラ並木」が思い浮かびます。

洲本市街堀端筋。町並みは大分変わってしまいました。かつて、映画館やボーリング場などがあり賑やかだった頃、若者を中心に多くの人を通ったラーメン店。まさに「ザ・ラーメン店」が、「サッポロラーメンポブラ」なのです。

塩バターラーメン

淡路島ラーメン ポブラ



住所: 洲本市本町5丁目1-37
 電話: 0799-22-0076
 営業: 月・水・金・土・日 11:00~22:00(金土は24:00)
 定休日: 火曜日

現在の店主は、坂本 佳隆さん。先代の宇賀田 博稔さんから27年前に引き継がれました。宇賀田さんは、元々食堂を営まれていたのですが、ラーメン店をやる決意をされ、千葉県で修行した後、今の場所で「サッポロラーメン ポブラ」をオープンしました。札幌→千葉→淡路へとサッポロラーメンの味を伝えてこられたのです。そして、25年間こだわりのサッポロラーメンを作り続け、たくさんファンができました。坂本さん自身も小さい頃からよく食べに来ていたそう。そして、後継者に・・・。

「淡路島ラーメン ポブラ」と名前を変えたのは、ご当地ラーメンとして店がりを作っていけたらとの思いからとのことです。お勧めの淡路島ラーメンには、フライドオニオン、わかめ、煮卵などの淡路島の産物をトッピングしてあり、ポリウム満点です。若い人に人気があるのは、意外とあっさりの塩バターラーメン。一番の売れ筋は、栄養がありあたたまる味噌ラーメンです。寒～い日には、温か～いラーメンを食べて体の芯からほっこりしましょう。元気が出てきますよ。(応援隊: 中田 浩嗣)





冬のほっこりといえば、お鍋！ お鍋といえば…う～ん、数えきれないほど沢山あって迷ってしまいますが、たまには美味しい食材でちょっと贅沢にほっこりしたい～なんて思いませんか？

実は、淡路にいながら日本海の松葉蟹を使った“かにすき鍋”を堪能できるお店があるんです。それが『嘉兵衛荘』です。



かにすき鍋でほっこり 嘉兵衛荘

創業50年になるという
海辺のお宿『嘉兵衛荘』
は、洲本市五色町都志
の海沿いにあります。現
在は3代目の若旦那、土
井崇史さん(料理長)と若
女将の麻理子さんお二
人でお店を営んでいま
す。蟹の本場である城崎
温泉の老舗旅館西村屋

料理長 土井 崇史さん



松葉ガニ
おいしいですよ！

【所在地】〒656-1301洲本市五色町都志456-2
【電話】0799-33-0337
【予約受付】9時～20時
年中受付（接客中などですぐにできない場合有）
【HP】<http://kaheesou.com/>

淡路島で、是非カニ料理をご堪能ください。

活蟹の刺身



で料理の修行をされたという崇史さん。蟹は豊岡の津居山漁港や香
住の柴山漁港で水揚げされたもので、料理の腕前も食材も間違
いなしです。

そんな崇史さんに松葉蟹の特徴を聞いてみました。それは濃
厚な旨味と食感、みずみずしさで、どんな食べ方にも対応できる
ところが魅力なんだそうです。かにすき鍋コースを食べれば、そ
の美味しさに納得できるはず。気軽に蟹を楽しめるお手頃価格プ
ランから、活蟹にこだわった豪華プランまで選べるのも嬉しいで
すよね。お鍋の楽しみは、なんとと言ってもメの雑炊です。嘉兵衛荘でか
にすき鍋を食べた方の殆どが、出来上がる雑炊を目前にして



濃厚な旨味と食感



メはカニ雑炊♪

「もうお腹一杯で入れへんわ～」と言うそうです。ところが、大
抵お鍋の雑炊は空っぽになるのだとか。崇史さんと同じ西村
屋でフロントスタッフとして勤務していた若女将の麻理子さんの
接客も好評です。嘉兵衛荘で海を眺めながら、かにすき鍋
を食べてお腹がほっこり、若女将に心がほっこり、完食のお
皿を見て料理長もほっこりです。



若女将
土井 麻理子さん

ほかにも嘉兵衛荘では、1年を通して鱧(夏～秋)や3年ト
ラフグ(冬)紅蟹(春)などで“ほっこり鍋”を楽しむことができ
ます。お宿に泊まって夕陽を眺めたり、魚つりや夏には海水
浴ができるのも嘉兵衛荘のお勧めです。

(応援隊:瀬戸 由美子)

要予約



主婦がシェフのほっこりランチ

高級3年とらふぐがランチで気軽に味わえます！



3年とらふぐの天ぷら
+
トマトソース味の
とらふぐソース
+
まねきうどん

3年とらふぐトマトソースうどん

「きれい、かわいい、おいしい」がコンセプトの創作うどん屋さん。お店に入って目にするのは、スーパーボールのディスプレイ。絵本やおもちや、ベビーチェアや手書きのポップ。お子様メニューもあって、「離乳食持ち込み可」ともありました。洋風創作うどん KEKKOIケッコイは、南あわじ市にあります。

オーナー 藤江明美さんに聞いてみました。スタッフ7人は全員女性。オーナーが元保育士であること、スタッフが全員主婦ということから、自然に子どもを連れて来やすい店に育っていきました。今では子ども連れにも、孫連れにも、妊婦さんにも優しいお店と口コミで広がっています。



元保育士のオーナー 藤江明美さん

南あわじ市市円行寺187 TEL 0799-20-4518

「ケッコイ」ってどんな意味だと思っ？「洋風創作うどんKEKKOIというお店の名前なので、外国語かな？とも思ったら、なんと讃岐弁だ。」「きれい」って意味なんだって。

毎週月曜は親子けっこい！



定休日 第1月曜日

居心地のいいお店なのでお喋りもはります！

うどん屋さんというよりどちらかといえばカフェ。洋風とあって、見た目はパスタ。おすすめは、淡路島産季節の天井セット。秋はもみじ鯛、夏は鱧の天井セット。3年とらふぐは、トマトソースうどんとしてまもなく登場です。応援隊おすすめはおもちの入った「えびと揚げ餅ぶっかけ」。「淡路牛のポロネーゼ」。オーダーをしても運ばれてくるのは「お先にお飲みください」と書かれた小さな容器に入ったこだわりの出汁。無添加の厳選された7種の素材で16時間掛けて作った手作りの出汁。洋風うどんもこの出汁です。

また、食事だけでなく、すべて淡路島産の食材を使ったスイーツメニューも充実です。子ども連れ、孫連れ、妊婦さん限定の、月曜日の11時からのおやこKEKKOIも開催中。主婦がシェフになり、主婦&保育士目線でかゆいところに手が届く、そんな優しさがあちこちにあふれる体も心も温まってほっこりしたランチタイムでした。

(応援隊: 村上紀代美、坂本厚子、川原雅代)

ミルクパンが美味

こだわりのおだし



淡路牛のポロネーゼ

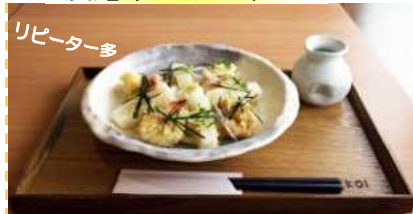

えびとあげ餅ぶっかけ



淡路島牛乳さんとのコラボ

濃厚でしっとり、生乳100%のプレミアムヨーグルトをたっぷり使っています。

淡路島プレミアムチーズケーキ 陸の港西淡で販売中

和カフェでほっこり 菓のん

南あわじ市神代地頭方955-1 TEL 0799-20-5048 10:00~19:00

南あわじ市の神代の国道からイオン南淡路店に向かっていくと最初の四つ角、のぼりが目印の茶色の可愛いお店が「菓のん」です。正面入り口からお店に入ると美味しそうなお菓子が並んでいます。このお店は渡邊 容子さん、唯さん親子が営んでいます。容子さんは地元出身で、大阪で生まれ育った和菓子職人の唯さんと母親のふるさと淡路の地で、おじいさんが作ったもち米、そして安心・安全の淡路の食材を使って美味しい和スイーツをつくっています。

お店で、ぜんざい、お抹茶とお菓子のセット、クロワッサンたい焼きとみたらし餅のセットをいただきました。香ばしく焼けた大きなお餅の入ったきれいな小豆のぜんざい。よく伸びるお餅が柔らかく、おしるも上品なお味でほっこり、お抹茶と和菓子でゆったりほっこり、クロワッサンたい焼きは、サクサクのクロワッサンの皮とあんこが絶妙です。その他にも季節感たっぷりの米粉で作った美味しい和スイーツを食べてほっこりにいきませんか。



つきたてお餅のお善哉

渡邊 唯さん

地元産食材で作った和スイーツです。



クロワッサンたい焼きとみたらし餅のセット



お抹茶とお菓子のセット



渡邊 容子さん

ワンちゃんと一緒に お茶できますよ〜

定休日: 毎週火曜日、第2月曜日

お店の裏のベットと一緒に楽しめるテラス席には、リードをつなげるフックやペット用のお皿やペットシートが用意されています。ペットを飼っているオーナーならではの心使いが嬉しいですね。次来る時は何食べようかな、次は誰誘ってしようかな、とリピーターになるお店です。

(応援隊: 坂本厚子、村上紀代美、川原雅代)



南あわじ市「うずの湯」



利用時間：10時～19時 問合せ先：南あわじ市観光案内所 電話：0799-52-2336



うずの湯は、福良港の「なないろ館」の東隣にあり、湯船も広くてたくさんの方が入ることができ、円形浴槽の中央に渦ができるものやタコツボ浴槽、足と手の両方を温める浴槽などがあります。お湯は、ナトリウム-炭酸水素塩温泉(低張性、アルカリ性)で、福良港を眺めながら、足湯を楽しむことができます。効能は、神経痛、筋肉痛、関節痛、打ち身、冷え性、皮膚病、やけどなどに効果があります。この施設も無料で利用できるため、地元の人や多くの観光客に利用されています。

気軽に行くことができ、温泉に入った気分も楽しませてくれる足湯、淡路島にある二つの足湯施設をご紹介します。

足湯にゆっくり入って、足元から「ほっこり」してみませんか。



洲本市「潮騒の湯・足湯」



利用時間：8時～19時 問合せ先：洲本観光案内所 電話：0799-25-5820

潮騒の湯・足湯は、洲本城のある三熊山麓、洲本警察署前にあって東屋のような建物があり、すぐにわかります。お湯は、弱アルカリ性単純温泉(低張性、弱アルカリ性)で、ほんのり温かいぬるめのお湯が足元からゆっくり疲れを癒してくれます。

効能は、疲労回復、冷え性、神経痛、関節痛、筋肉痛、打ち身、捻挫、痛風、皮膚病などに効果があります。

無料で気軽に楽しめるために地元の人はもちろん、観光に来られた人たちにもたくさん利用されています。

(応援隊:田処 吉久)

寒くなってくると、お鍋をつつきながら「お燗の日本酒」を飲みたくなってきます。お酒好きの人なら何ともいえない「至福の時」ではないでしょうか。そこで淡路島の「都美人酒造」と「千年一酒造」から、それぞれおすすめのお酒二品を紹介していただきました。

都美人酒造

都美人酒造株式会社 ☎0799-42-0360

日本酒でほっこり

千年一酒造

千年一酒造株式会社 ☎0799-74-2005

山麩純米 雲乃都美人



五百万石を使い、ふくよかな香りと奥行き、力のある濃厚で豊かな滋味、複雑に入り組んだ深みのある香味と旨みが伸びやかに広がる純米酒で、ぬる燗も熱燗もどちらも旨いです。

特別純米酒 風乃都美人



山田錦を使い、山麩の香りが立ち濃厚で味に幅があり、後味のキレが良い純米酒で、ぬる燗がおすすめです。



地酒で かんぱーい!!

五百万石を使い、香りが穏やかで酸味がしっかりしたメリハリのあるお酒です。両方ともコクがあるので高めの温度でもパランスが崩れにくく、お燗はゆっくり温めて香りがふわっとあがってきたら飲みごろです。

本醸造



特別純米酒 杯千酒

備前雄町を使い、お米の旨みをたっぷりもつ厚みのあるお酒です。



お燗をすることにより、体内へのアルコールの吸収が早く、冷酒より早く酔いを感じるので飲み過ぎを防ぐことができます。美味しいからといって「飲みすぎ」には注意しましょうね。

(応援隊:田処 吉久)



1年間の感謝をこめて

芋煮で交流会



地域生活多機能拠点「いづかしの杜」 淡路市仁井1478 TEL 0799-80-2678



「いづかしの杜(もり)」は、神戸淡路鳴門自動車道仁井バス停から徒歩で数分の旧仁井保育所にある障害者福祉事業所です。播磨灘、明石海峡、大阪湾を望み、常隆寺山を背にしたロケーションで、地域の人たちが製作したかがしが出迎えてくれます。道路を挟んで「なんでも屋」があり、常に地域のみなさんの憩いの場となっています。

仁井は、農業中心の地域で、平成26年4月に開設したいづかしの杜では職員やメンバーが手探りで畑に野菜を植え、地域の人にお手伝いやアドバイスをいただきながら収穫しています。3年前から里芋も植え、収穫しながらみんなから出たのは「地域の人や多くのお世話になった方たちに、感謝の気持ちを何かで表したい。」という言葉でした。淡路市社会福祉協議会の風保憲事務局長から「東北の方へ行くと大きな鍋でたくさんの材料を入れて、たくさんの人と一緒に話ししながら食べると、どの



人もみるみる間に身体が温まり、心も豊かになって顔の表情も変わってくる。」という話を聴いて、これだ！「いづかしの杜、芋煮会」をやろうと決めました。

話が決まるとトントン拍子で進みました。みんなで育てた里芋をメインに、その他の材料は地域の人が用意して下さり、また淡路高校生がガイドヘルパーの実習も兼ねて3日間手伝ってくれてとても助かりました。最初の予定していた人数よりも予想以上に多くの方のご参加をいただき、本当にうれしかったそうです。特に昨年は、移動販売で淡路市内を回らせていただいた際、ロコミをお願いしていると、旧津名町からも参加をいただき、みんな、びっくり、感謝いっぱいでした。そして、「今年はいつ?」とのお声もいただいています。昨年からおもちつきも始めました。小さいお子様から大人まで楽しんでます。今、余り経験できないキネのおもち、「ペタン、ペタン」とも響きの良い音です。メンバーさんも笑顔いっぱいです。いつもと違った雰囲気です。

「少しずつでもよいかから人が集まって一緒に何かを作ったり、楽しんだりしていただきたい。」と太田ひとみ所長談。風事務局長は、「障がい者の福祉事業所なんやけど、そんな雰囲気のない、みんなの居場所(憩いの場)であってほしい。」と一言。本当に子どもからお年寄りまで年齢を問わず冬の寒さもど吹く風、参加者の顔はおいしい料理プラス楽しい雰囲気でゆるみっぱなし。まさにリンゴのほっぺ！。できることならこのやさしさいっぱいの素晴らしい「いづかしの杜 芋煮会」の香りを仁井から北風に乗せて世界中の人に届けたい気分です。今年も1年間の感謝をこめて、12月27日(木)お昼前から開催します(おもちつきもします)。皆さまもこの雰囲気を一度味わってみませんか。(応援隊: 廣岡ひろ子)

芋煮会でほっこり



ほっこりしましょ～

平成最後の冬至

冬至ってなあに?二十四節気の一つで、今年(2018年)は12月22日(土)、北半球では(日本含む)1年中で昼が最も短くなる日。冬至を過ぎると昼が長くなっていきます。1日に畳の目1目分(1cmぐらい)日差しが伸びるとか。「冬至十日、アホでもわかる」と言われるほど日暮れが遅くなってきたと感じます。



① **柚子湯** 寿命が長く、病気にも強い柚子の木に倣って無病息災を願います。

② **冬至南京** 南瓜は黄金色一金運あり。カロチンビタミン豊富一脳卒中、風邪の予防。巳の刻前四ツ(午前10時)に食べると良い。(巳の刻が二十四節季の冬至に当たるため)



③ 「ん」のつく食品を食べると幸運が得られる。

「ん」が2つつく食べ物なら幸運倍増。なんきん、にんじん、れんこん、ぎんなん、きんかん、うんどん(うどん)、ぼんかん、きんとん(栗、芋) 「ん」が1つでも幸運あり。だいこん、ごんぼう(牛蒡) 冬の野菜や果物が幸運を呼びます。



なぜ特に冬至を意識するのでしょうか。冬至は短日から日長へ「一陽来復」の日。どんどん日が短くなって物寂しさを感じていたのは冬至まで。冬至を過ぎると少しずつ昼が長くなり心が陽気になります。まだまだ寒くなりますが、日差しが春を運んできます。幸運を運んできます。そして大晦日の年越し蕎麦、元旦のお節料理へと幸運を繋げます。今年の12月22日はどんな冬至を過ごしますか。(応援隊 米田 静子)



淡路文化会館

いざなぎ学園 60歳から始める大学

シニア世代の生涯学習講座「いざなぎ学園」を体験してみませんか？

オープンキャンパス

○実施日：12/12⑩・1/9⑩・2/13⑩

○会場：兵庫県立淡路文化会館

○体験の日程と内容

9:00 受付 於：講堂

9:30 日程等の説明

(募集説明会)

10:00～11:45 講座見学

第3回 12/12⑩ 「地域防犯講座」

第4回 1/ 9⑩ 「終活(生前整理)」

第5回 2/13⑩ 「健康寿命を延ばすために」

13:15～15:00 講座等見学

サークル活動

*参加費無料
*午前中だけの参加可
*事前申し込みは不要
(当日受付)

平成31年度 受講生募集期間

平成31年1月9日～4月12日

放送大学入学生募集

放送大学は、テレビ・インターネットで授業を行う通信制の大学です。働きながら大学を卒業したい、学びを楽しみたいなど、様々な目的で、幅広い世代の方が学んでいます。た だいま2019年4月入学生を募集しています。詳しい資料を送付いたしますので、お気軽にお問い合わせください。

○募集期間

第1回 2018年12月1日～2019年2月28日

第2回 2019年 3月1日～2019年3月17日

○資料請求(無料)・お問合せ先

放送大学兵庫学習センター TEL : 078-805-0052
〒657-8501 神戸市灘区六甲台2-1

姫路サテライトスペース TEL : 079-284-5788
〒670-0012 姫路市本町68-290

放送大学ホームページ

<https://www.ouj.ac.jp/>



放送大学

兵庫県淡路県民局からのお知らせ

テレビショッピングでも、定期購入だった

【事例】

テレビショッピングで健康食品を購入し、商品が届いた。その後、何も頼んでいないのに1か月後に同じ商品が届いた。よく確認すると、「定期お届けコース」になっていた。これ以上要らないので返品し、定期購入を解約したい。

【注意点】

テレビショッピングは、情報の表示時間が限られているため、つつい商品の印象やお得感ばかりに気を取られてしまいがちですが、定期購入になっている場合がありますので注意が必要です。契約内容、解約条件を見逃さないように注意し、電話の際にも注文内容を確認するようにしましょう。

テレビショッピングなどの通信販売ではクーリング・オフの制度はありません。ただし、契約条件によっては返品できる可能性もありますので早めにお住まいの消費生活センターや消費者ホットラインにご相談ください。



兵庫県淡路県民局 県民交流室
県民・商工労政課(消費者センター)

☎ 0799-26-3360

Fax 0799-24-6934



(一財)淡路島くにうみ協会からのお知らせ

第6回淡路島くにうみ講座



講師：ジェフ・バーグランド氏
(京都外国語大学国際貢献学部教授)

テーマ

日本人よりも日本を面白がる
日本在住40年以上のアメリカ人教授が語る
「美しき水と緑を守るために」
～淡路島の環境問題を考える～

内 容 今回の講座では、淡路島の豊かな自然環境を守り、次世代へつなぐための取組などをお話しいたします。

日 時 12月21日(金) 講演 14:00～15:30
(受付 13:30～)

会 場 洲本市文化体育館 会議室 1A

定 員 先着150名 申込締切12月20日(木)

問合せ (一財)淡路島くにうみ協会

T E L : 0799-24-2001 FAX : 0799-25-2521

Eメール: awajishima@kuniumi.or.jp

U R L : <http://www.kuniumi.or.jp>

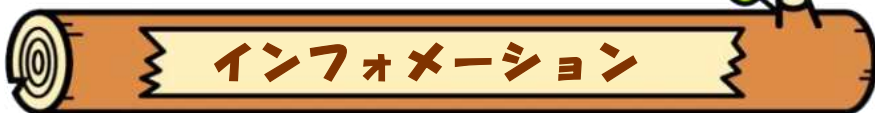

◆淡路市立しづかホール

所 〒656-2131淡路市志筑新島5-4
 ☎0799-62-2001 ㊟0799-62-6465
 休 火曜休館

★金子三勇士ピアノコンサート

出演者：スタインウェイアーティスト 金子三勇士(カネコ ミユジ)

日 12月24日(日) ㊟
 時 14:00～(開場13:30)
 料 前売り/2,500円 当日/3,000円
 ※全席指定、未就学児は入場できません。
 問 しづかホール TEL:0799-62-2001
 Mail : info@shizukahall.com

★神楽教室



初心者、大歓迎！神楽を通して淡路の歴史・文化を学んでみませんか。
 講師：日本国エンターテイメント観光大使、創生神楽宗家 表 博耀(オモテヒロアキ)

日 12月20日(土) 時 19:00～21:00
 会 しづかホールリハーサル室
 料 1,500円(月1回) ※初回体験500円
 ※軽い体操のできる服装(ストレッチ・神楽所作など)
 問 しづかホール TEL:0799-62-2001
 Mail : info@shizukahall.com

◆淡路文化会館

所 〒656-1521淡路市多賀600
 ☎0799-85-1391 ㊟0799-85-0400
 時 9:00～17:00 料 入場無料

第9回「協生」あわじ障がい者美術作品展

日 11月23日(金)㊟～12月9日(日) ㊟
 会 美術展示室・県民ギャラリー

第23回スケッチ淡路100景展

「グループ五彩」による風景画の作品展

日 12月12日(土)㊟～23日(日) ㊟
 会 美術展示室

美サロン展 (美術展示ボランティア作品展)

日 12月12日(土)㊟～23日(日) ㊟
 会 県民ギャラリー

◆淡路人形座 12月公演

所 656-0501南あわじ市福良甲1528-1地先
 ☎0799-52-0260 ㊟0799-52-3072

福を受けます「戎舞」
 娘の一途な愛「火の見櫓」

定時公演

日 詳しい日程はお問い合わせください。
 時 10:00、11:10、13:30、15:00
 休 毎週水曜日

①「戎舞」・「人形解説」

「伊達娘恋緋鹿子 火の見櫓の段」

料 大人1,500円 中高生1,300円
 小学生1,000円 幼児300円

②「人形解説」「バックステージ」

料 大人500円 中高生400円
 小学生300円 幼児100円

【速報】節分だ 福よ 来い!!
 旅成金in淡路人形座

出演予定：旅成金(ユニット『成金』からの派生ユニット)
 柳亭小痴楽・瀧川鯉八(落語家)
 神田松之丞(講談師)
 淡路人形座

日 2月3日(日)

時 昼の部13:00(開場12:30)
 夜の部16:30(開場16:00)

料 当日券(各部1階席・2階席)4,300円
 前売り券(各部1階席・2階席)3,800円
 12月3日(月)発売開始 売切れ次第終了

鶴澤友路師匠を偲ぶ会

日 12月9日(日)

時 18:00(開場17:30)

料 当日券 大人2,500円 中高生2,000円
 小学生1,500円 2階席1,500円
 前売り券(発売中 1階席指定)
 大人2,000円 中高生1,700円
 小学生1,300円(2階席は当日のみ)
 ※未就学児は入場できません。

○「座員による演目解説」

○「菅原伝授手習鑑 寺子屋の段」

◆洲本市文化体育館

所 656-0021 洲本市塩屋1-1-17
 ☎0799-25-3321 ㊟0799-25-3325
 休 火曜休館

○平成30年度 洲本市人権を考える集い

日 12月9日(日) ㊟
 時 13:30(受付13:00)
 料 無料 会 文化ホール『しばえもん座』

○書友展 第37回洲本展

日 12月15日(土)㊟～16日(日) ㊟
 時 10:00～18:00(最終日16:00まで)
 料 無料 会 会議室1A

○柳学園中学・高等学校ジャズバンド部クリスマスイヴイヴファンファンコンサート

日 12月23日(日) 時 14:00開演
 料 無料 会 文化ホール『しばえもん座』

※ホールホワイエで柳学園美術展・茶道部お茶席同時開催

○爆笑よしもと お笑いライブin洲本クリスマスSP

日 12月24日(日) ㊟ 時 ①11:30②14:30③17:30開場各30分前
 料 4,000円(全席指定)※当日300円増 ※5歳以上有料、4歳以下膝上無料、お席が必要な場合有料
 会 文化ホール『しばえもん座』

◆洲本市民交流センター

所 〒656-0054 洲本市宇原1788-1
 ☎0799-24-4450 ㊟0799-24-4452
 休 月曜休館

全日本写真連盟淡路支部 会員展

淡路支部会員の撮影した写真を展示します。

日 12月5日(土)㊟～12月20日(日) ㊟
 時 9:00～21:00(20日(日)は18:00まで)
 会 1階アールギャラリー
 料 鑑賞無料



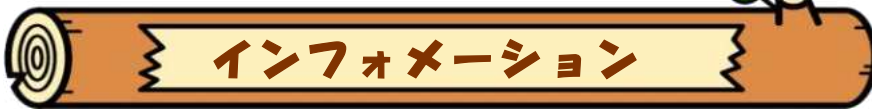

◆淡路市立サンシャインホール

〒656-2305 淡路市浦148-1
☎0799-74-0250 F 0799-74-0256

**サンシャインホール
クリスマスコンサート**

サンシャインホールで練習されているチームが大集合!

出演: 関西学院グリークラブ(特別出演)、サンシャインホール太鼓教室、凜々倶楽部、サンシャイン少年少女合唱団、ミュージックベル教室

日 12月2日 時 14:00開演(13:30開場) ¥中学生以上前売り500円、当日700円、小学生以下無料(要整理券)

ふだんぎコンサート

日 12月22日 時 15:00開演(14:30開場) 会場 サンシャインホール
¥500円(お茶とお菓子付)

子どもから大人まで楽しめるふだんぎコンサート。今回は、クリスマスにちなんだクラシック音楽と、歌とバレエとお芝居によるファンタスティックなステージを皆さまの身近にお届けします。ふらっとお出かけするような「ふだんぎ」でお気軽にお越しください♪

◆淡路市立アソンプレホール

〒656-2401 淡路市岩屋2942-17
☎0799-72-5321 F 0799-72-5322
休 月曜日(祝日の場合は翌日)

教室案内

○健康体操

日 12月1日、8日、15日、22日
時 10:00~11:00

会場 アソンプレホール・岩屋体育センター ¥1回500円(各回に持参ください) 回数券5枚つづり2,300円

※申込問い合わせは、アソンプレホールまで

◆淡路島国営明石海峡公園

〒656-2306 淡路市夢舞台8-10
☎0799-72-2000 F 0799-72-2100

あわジオフェスティバル

日 12月8日~1月14日
会場 ビジター棟ほか ¥イベントにより異なる。※別途入園料、駐車料金が必要

**淡路信用金庫 新春講演会
「政治の課題と
地方の視点」**

講師: 片山 善博
早稲田大学公共経営大学院教授

日 平成31年 1月22日

時 開演13:30~15:00 (開場)13:00
場 ホテルニューアワジ(鳳凰の間)

¥入場無料、定員250名、申込不要、問 最寄りの淡路信用金庫営業店

主催: 淡路信用金庫
共催: 近畿地区しんきん経営者協議会
協賛: 淡路経営者会議、淡路経済振興財団、日本フルハップ、淡路地域雇用開発協会

編集だより★

子供ってじっとしていませんよね。娘が2歳の12月に法事がありました。物心ついた頃から、ひいばあちゃんの前で、毎朝真言を聞いていた娘は、お経の間じっと静かに聞いていました。

住職さんに「えらいねえ」と褒められ、12月25日には、お寺からクリスマスケーキが! サンタさんからのプレゼントに娘はニコリ。ちょっとほっこりできるエピソード。

(応援隊: 小原 町子)

◆兵庫県立淡路夢舞台温室
「奇跡の星の植物館」

〒656-2306 淡路市夢舞台4
☎0799-74-1200 F 0799-74-1201
時 10:00~18:00 (最終入館 17:30)
¥ 大人600円 70歳以上300円、高校生以下無料

**クリスマスフラワーショー2018-
北欧のクリスマス**

日 11月17日~2019年1月20日
※12月1日~9日、14日~24日は夜21:00まで! (最終入館20:30まで)

**①ミラクルメイツのクリスマス
②クラシッククリスマス**

日 12月22日~24日
時 ①11:00~、15:00~、19:00~
②(オペラ)12月23日、24日
15:45~、19:45~

体験教室

日 12月22日~24日
○プリザーブドフラワーアレンジ教室
時 11:00~16:00

○お正月苔玉飾り教室
時 11:00~、14:00~
¥ 大人600円 70歳以上300円、高校生以下無料※別途材料費要

「ポケットあわじ」は、応援隊の手により取材や編集がされ、毎月3,500部発行しています。そして、島内各市の庁舎・公民館・商業施設など約230カ所に無料配布しています。今後ともご愛読よろしくお祈りします。また、読者の皆さまからのお便り、情報をお待ちしています。淡路文化会館のホームページにも掲載していますので、是非ご覧ください。

(発行) 淡路生活創造応援隊
淡路文化会館・淡路文化会館運営協議会
〒656-1521淡路市多賀600
☎0799-85-1391 F 0799-85-0400
E-mail: a-pocket@hyogo-ikigai.or.jp
HP: https://www.awaji-bunkakaikan.jp/

私たちはポケットあわじを応援します。

